

Amtsblatt



für den Landkreis Jerichower Land

10. Jahrgang

Burg, 07.04.2016

Nr.: 07

Inhalt

A. Landkreis Jerichower Land

- 1. Satzungen, Verordnungen und Richtlinien
- 2. Amtliche Bekanntmachungen
 - 82 Bekanntmachung der Gemeinde Elbe-Parey zur frühzeitigen Beteiligung der Öffentlichkeit gem. § 3 Abs. 1 BauGB zur 1. Änderung des rechtskräftigen Flächennutzungsplans der Gemeinde Elbe-Parey.....203
 - 83 Bekanntmachung der Gemeinde Elbe-Parey zum Aufstellungsbeschluss über die 1. Änderung des rechtskräftigen Flächennutzungsplans der Gemeinde Elbe-Parey.....205
- 3. Sonstige Mitteilungen

B. Städte und Gemeinden

- 1. Satzungen, Verordnungen und Richtlinien
- 2. Amtliche Bekanntmachungen
- 3. Sonstige Mitteilungen

C. Kommunale Zweckverbände

- 1. Satzungen, Verordnungen und Richtlinien
- 2. Amtliche Bekanntmachungen
- 3. Sonstige Mitteilungen

D. Regionale Behörden und Einrichtungen

- 1. Satzungen, Verordnungen und Richtlinien
- 2. Amtliche Bekanntmachungen
- 3. Sonstige Mitteilungen

E. Sonstiges

- 1. Amtliche Bekanntmachungen
- 2. Sonstige Mitteilungen

B. Städte und Gemeinden

- 2. Amtliche Bekanntmachungen

82

Gemeinde Elbe-Parey

Bekanntmachung der Gemeinde Elbe-Parey zur frühzeitigen Beteiligung der Öffentlichkeit gem. § 3 Abs. 1 BauGB zur 1. Änderung des rechtskräftigen Flächennutzungsplans der Gemeinde Elbe-Parey

Der Gemeinderat der Gemeinde Elbe-Parey hat auf seiner Sitzung am 08.03.2016 den Vorentwurf zur 1. Änderung des rechtskräftigen Flächennutzungsplans der Gemeinde Elbe-Parey gebilligt und zur frühzeitigen Beteiligung der Öffentlichkeit und zur Beteiligung der Behörden und sonstigen Träger öffentlicher Belange bestimmt.

Der räumliche Geltungsbereich der 1. Änderung des rechtskräftigen Flächennutzungsplans der Gemeinde Elbe-Parey beinhaltet die Flurstücke 10114 der Flur 5 und 10007 der Flur 17 der Gemarkung Parey.

Die frühzeitige Beteiligung der Öffentlichkeit findet durch Offenlegung/ Auslegung vom:

18.04.2016 bis 19.05.2016

in der Gemeinde Elbe-Parey, 39317 Elbe-Parey, OT Parey, Ernst-Thälmann-Str. 15 zu folgenden Sprechzeiten statt:

Montag	von	9:00 Uhr – 12:00 Uhr
Dienstag	von	9:00 Uhr – 12:00 Uhr und von 13:00 Uhr – 18:00 Uhr
Donnerstag	von	9:00 Uhr – 12:00 Uhr und von 13:00 Uhr – 16:00 Uhr
Freitag	von	9:00 Uhr – 12:00 Uhr

Während der Offenlegungs-/Auslegungsfrist können von jedermann Stellungnahmen zum Vorentwurf schriftlich oder während der Dienststunden zur Niederschrift vorgebracht werden.

Es wird darauf hingewiesen, dass nicht innerhalb der Offenlegungs-/Auslegungsfrist abgegebene Stellungnahmen, i.V.m. § 4a Abs. 6 BauGB, bei der Beschlussfassung über den Bebauungsplan unberücksichtigt bleiben können, sofern die Gemeinde deren Inhalt nicht kannte oder nicht hätte kennen müssen und deren Inhalt für die Rechtmäßigkeit des Bebauungsplans nicht von Bedeutung ist.

Elbe-Parey, den 16.03.2016

gez. Nicole Golz
Bürgermeisterin

Darstellung der beabsichtigten Änderung

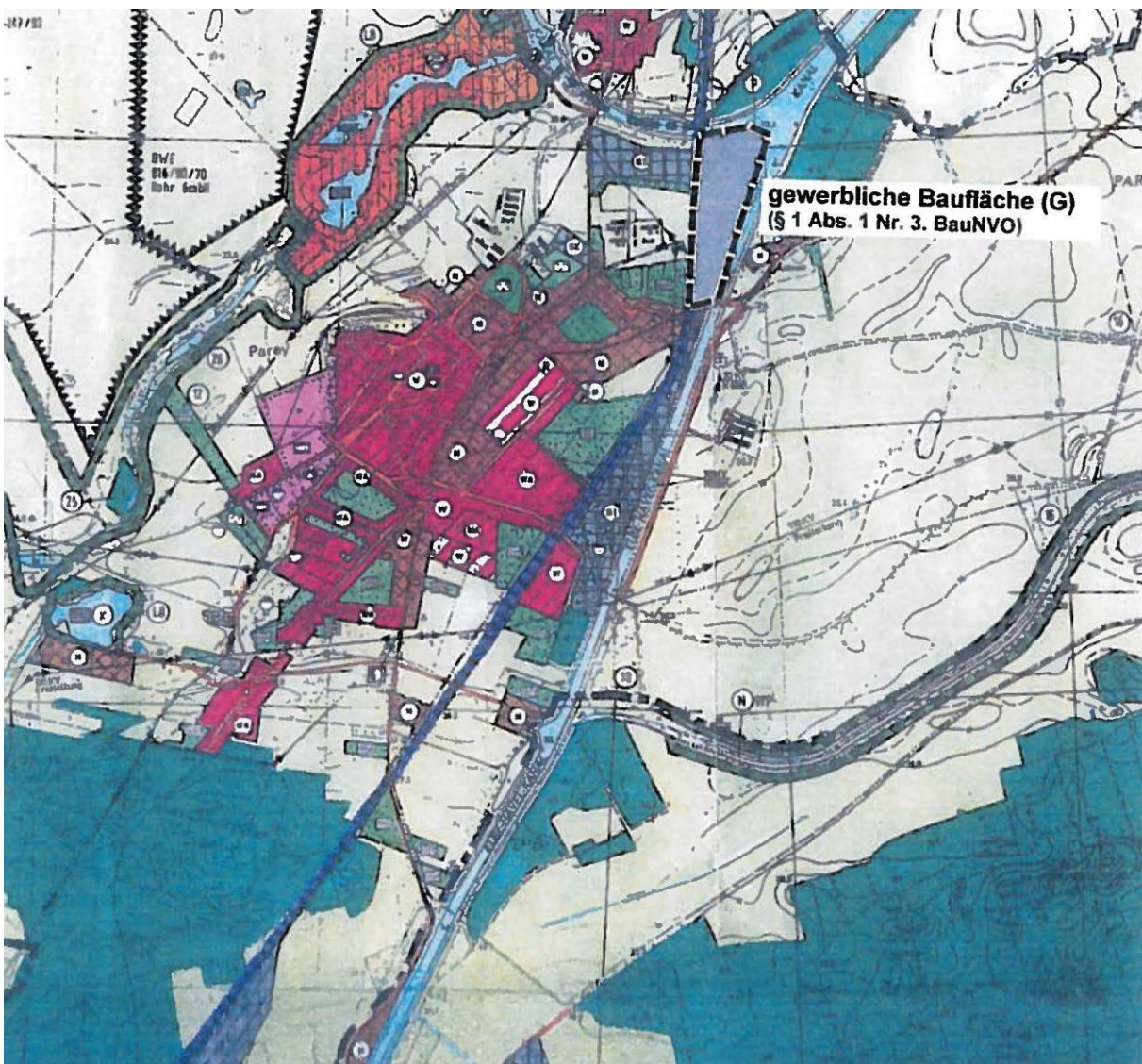

Gemeinde Elbe-Parey

Bekanntmachung der Gemeinde Elbe-Parey zum Aufstellungsbeschluss über die 1. Änderung des rechtskräftigen Flächennutzungsplans der Gemeinde Elbe-Parey

Der Gemeinderat der Gemeinde Elbe-Parey hat auf seiner Sitzung am 08.03.2016 mit Beschluss 2016/020 die Aufstellung der 1. Änderung des rechtskräftigen Flächennutzungsplans der Gemeinde Elbe-Parey gemäß §§ 2,5 und 6 Baugesetzbuch (BauGB) beschlossen. Der räumliche Geltungsbereich der 1. Änderung des rechtskräftigen Flächennutzungsplans der Gemeinde Elbe-Parey beinhaltet die Flurstücke 10114 der Flur 5 und 10007 der Flur 17 der Gemarkung Parey.

Elbe-Parey, den 16.03.2016

Nicole Golz
Bürgermeisterin

Darstellung der beabsichtigten Änderung

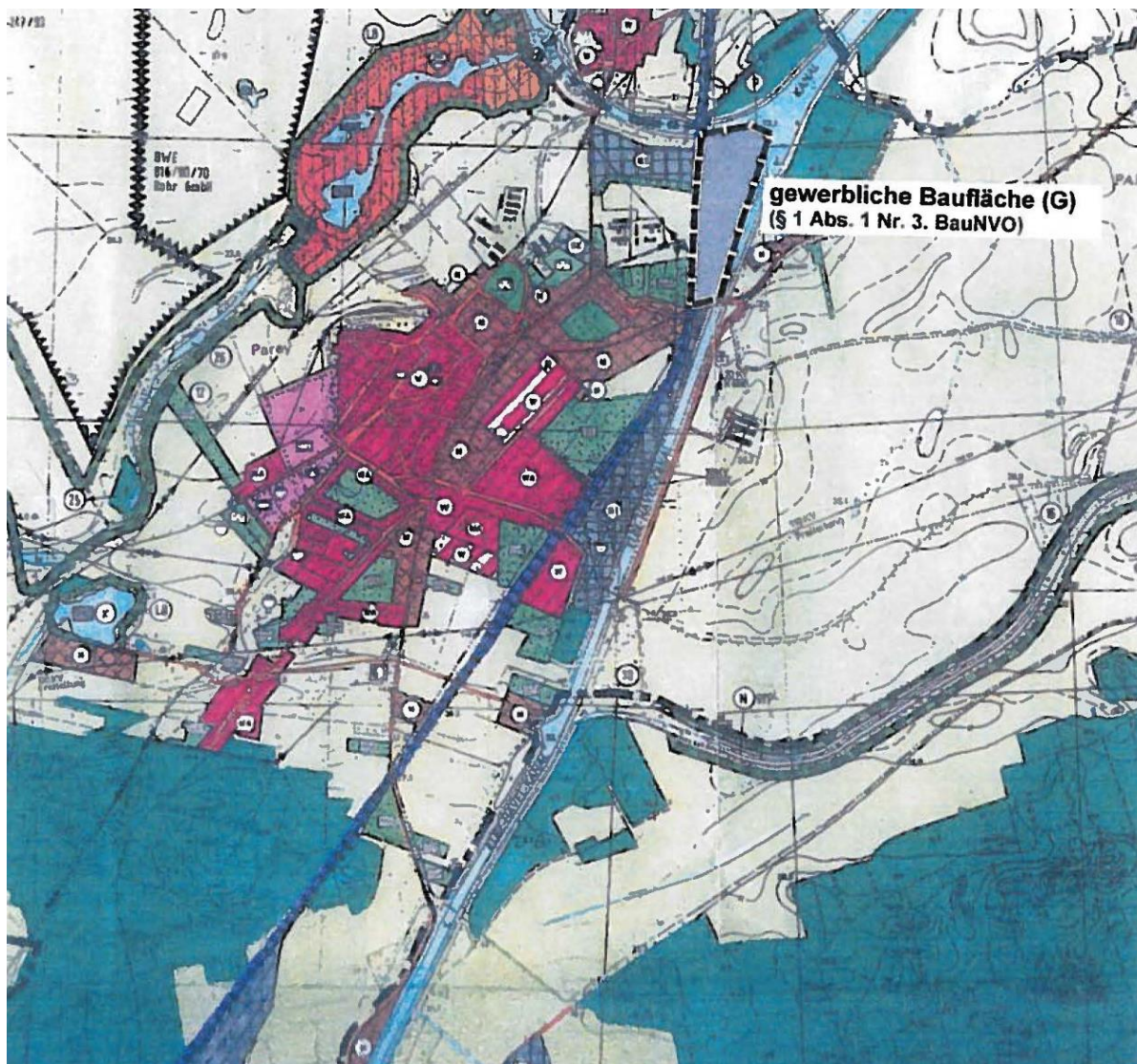

Impressum:

Herausgeber:

Landkreis Jerichower Land
PF 1131
39281 Burg

Redaktion:

Landkreis Jerichower Land
Kreistagsbüro
39288 Burg, Bahnhofstr. 9
Telefon: 03921 949-1701
Telefax: 03921 949-9502
E-Mail: Kreistagsbuero@lkjl.de
Internet: www.lkjl.de
Redaktionsschluss: 20./bzw. 21. des Monats
Erscheinungstermin: letzter Arbeitstag des Monats

Das Amtsblatt kann im Internet auf der Website des Landkreises Jerichower Land (www.lkjl.de) oder in der Kreisverwaltung des Landkreises Jerichower Land in Burg, Bahnhofstraße 9, Kreistagsbüro und in den Verwaltungen der Städte und Gemeinden eingesehen werden.